

# Penting: Hal-Hal yang Perlu Diperhatikan pada Hari Ujian

Profesional

## 1. Pakaian

Jangan berganti pakaian sampai diinstruksikan oleh pengawas ujian. Kenakan jaket dan celana kerja di tempat yang ditentukan oleh OTAFF, dan kenakan kaus di balik pakaian kerja Anda. (Topi dipakai nanti karena merupakan bagian dari ujian.)

## 2. Penjagaan barang berharga

### Lepas aksesoris

Harap lepas seluruh jenis aksesoris dan simpan di dalam tas.



### Menjaga barang berharga

Barang berharga adalah tanggung jawab Anda sendiri. Jangan sampai ada yang tertinggal atau terjatuh.



### Kosongkan saku baju

Jangan masukkan apa pun ke dalam saku baju.

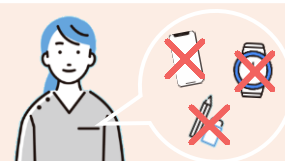

## 3. Hal-hal yang perlu diperhatikan di tempat ujian

### Etiket

Percakapan pribadi dilarang di fasilitas dan tempat ujian. Jangan melakukan perbuatan yang mengganggu orang lain.

### Matikan perangkat elektronik

Harap matikan smartphone dan perangkat elektronik lainnya, lalu simpan di dalam tas.



### Dilarang memotret

Dilarang mengambil foto dan merekam video fasilitas dan tempat ujian.  
\*Hal ini juga berlaku untuk pendamping.



### Pemakaian toilet

Dilarang berganti pakaian, makan dan minum di toilet.



# Penting: Hal-Hal yang Perlu Diperhatikan pada Hari Ujian

Profesional

## 4. Penerimaan kehadiran peserta

### Pemeriksaan peserta

Harap lepas masker dan kacamata supaya wajah Anda dapat dipastikan.



### Tulisan di tangan

Telapak tangan dan punggung tangan akan diperiksa untuk melihat apakah ada tulisan.

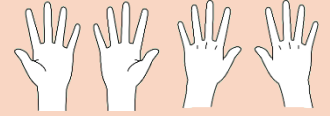

## 5. Cara menulis nama di kertas soal

\*Semua soal ujian yang dibagikan pada hari ujian ditulis dalam bahasa Jepang.



Sampul soal ujian

しじがあるまであけないでください。

惣菜製造業技能評価試験  
〇〇試験問題

受検日	20〇〇年 △月 ×日
受検番号	G 012345
名前	OTAFF ICHIRO

<< 注意事項 >>

Tulis tanggal ujian setelah melihat papan tulis di dalam tempat ujian. Tulislah nomor ujian dan nama sambil melihat kartu ujian Anda.

惣菜製造業技能評価試験  
受検票

座席番号	201	生年月日	2001年01月01日
受検者番号	G012345	受検者氏名	村7 伊知 OTAFF ICHIRO

■試験当日のスケジュール等について  
1. 試験当日の受付開始時刻と受検者数

受検級	〇級	調理名	加熱
受検科目	学科及び実技		
試験回	20〇〇年度 第〇〇回		
試験日	20〇〇年△月×日 <small>※試験日程・受験時間の変更はできません。ご了承ください。</small>		
会場名	首都圏試験センター		
会場所在地	〇〇県××市～ <small>※会場への連絡のお願いは必ずお読みください。</small>		
緊急連絡先	TEL:03-6261-4946		
監理団体名			
実務実施者名			

## 6. Cara menjawab ujian tulis

- (1) Setelah soal ujian dibagikan, jangan membukanya sampai diperintahkan.
- (2) Setelah diperintahkan, buka soal ujian dan lipat menjadi dua.
- (3) Saat mengerjakan soal di bagian belakang pun, lipat juga soal ujian menjadi dua.

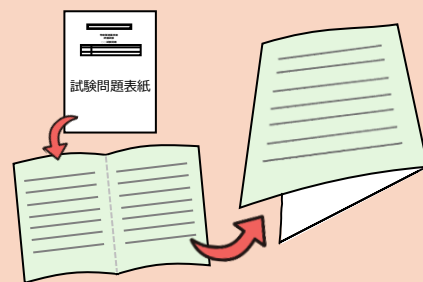

- (4) Setelah selesai, letakan halaman sampul menghadap ke atas. Pengawas ujian akan mengumpulkan soal ujiannya.

### Cara Menulis di Kolom Jawaban

#### がっかしけん ★学科試験

Pilihlah jawaban yang menurut Anda benar dan tulislah dengan nomor.

Contoh) 1. Apel 2. Pisang 3. Jeruk

かいとうらん 解答欄
1

#### じつぎ はんだんとうしけん ★実技判断等試験

Pilihlah jawaban yang menurut Anda benar dan tulislah dengan alfabet.

Contoh) A. Apel B. Pisang C. Jeruk

かいとうらん 解答欄
A

#### じつぎ けいかくりつあんとうしけん ★実技計画立案等試験

Pilihlah jawaban yang menurut Anda benar dan tulislah dengan alfabet.

Contoh) A. 10 buah B. 100 buah C. 1000 buah

かいとうらん 解答欄
A

※ Pada ujian ini boleh menggunakan kalkulator.

※ Bagian kosong atau lembar belakang soal ujian boleh ditulis-tulis rumus hitungan.

Mohon di luar soal ujian tidak ditulis-tulis. Rumus hitungan yang ditulis tidak perlu dihapus.

## 7. Mengenai cara pelaksanaan せいさくとうさぎょうしけん 製作等作業試験

- (1) Perihal barang pinjaman dan hal-hal lain terkait ujian akan ada penjelasannya.
- (2) Pengawas ujian akan berkata “*Hajimete kudasai*” (“Silakan mulai”).
- (3) Sambil melihat soal ujian (さぎょうてじゆんしょ 作業手順書), silakan lanjutkan pekerjaan.
- (4) Setelah ujian selesai, mohon kembalikan barang yang dipinjam kepada pengawas ujian.

# Penting: Hal-Hal yang Perlu Diperhatikan pada Hari Ujian

Profesional

## 8. Perbuatan curang

Jika salah satu perbuatan berikut dipastikan, peserta akan didiskualifikasi (tidak lulus). Harap diperhatikan dengan baik.

### Menyontek



Jangan melihat jawaban peserta lain.

### Memberi atau diberitahu jawaban

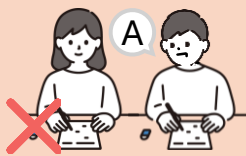

Tidak boleh membantu atau memberitahu jawaban kepada orang di sekitar Anda.

### Bicara



Tidak boleh berbicara sendiri atau berbicara kepada orang di sekitar Anda.

### Berdiri tanpa minta izin



Jika akan berdiri, acungkan tangan dan beritahu pengawas ujian.

### Membawa keluar atau menyalin



Soal atau jawaban ujian tidak boleh dibawa keluar atau disalin pada kartu peserta ujian atau tangan.

### Melihat catatan



Tidak boleh melihat lembar belajar dan catatan selama ujian.

**Meskipun ujian belum dimulai, jika ada huruf atau angka tertulis di kartu ujian atau di tangan, maka akan dianggap menyontek. Harap diperhatikan dengan baik.**

## 9. Hal-hal yang perlu diperhatikan selama ujian

### Jika merasa tidak enak badan



Jika merasa tidak enak badan, acungkan tangan dan beritahu pengawas ujian.

### Jika terjadi bencana gempa, kebakaran, dll



Lakukan evakuasi sesuai instruksi pengawas ujian.