[សំខាន់] ប្រការប្រុងប្រយ័ត្ននៅថ្ងៃប្រលង

កម្រិតឯកទេស

1. អំពីការផ្លាស់ប្តូរសម្លៀកបំពាក់

សូមកុំផ្លាស់ប្តូរសម្លៀកបំពាក់ រហូតដល់អនុរក្សប្រលងណែនាំ។
សូមពាក់សម្លៀកបំពាក់ការងារ អាវនិងស្លៀកខោ នៅទីតាំងដែលកំណត់ដោយOTAFF
ហើយសូមពាក់អាវយឺតពីក្នុងសម្លៀកបំពាក់ការងារ។(មួកគឺជាលំហាត់នៃការប្រលងនឹងអោយពាក់នៅពេលក្រោយ។)

2. អំពីការគ្រប់គ្រងរបស់មានតម្លៃ

ដោះគ្រឿងអលង្ការចេញ

សូមដោះចេញនូវគ្រឿងអលង្ការទាំងអស់គ្រប់ប្រភេទ

ហើយដាក់ក្នុងកាបូប។

ការគ្រប់គ្រងរបស់មានតម្លៃ

របស់មានតម្លៃគឺគ្រប់គ្រងដោយខ្លួនឯង។

សូមធ្វើយ៉ាងណាកុំឱ្យមានរបស់ភ្លេច ឬរបស់ជ្រុះជាដើម។

កុំឱ្យមានអ្វីក្នុងហោប៉ៅ

សូមកុំដាក់អ្វីចូលក្នុងហោប៉ៅឱ្យសោះ។

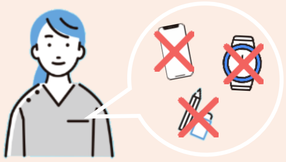

3. អំពីប្រការប្រុងប្រយ័ត្នក្នុងអគារមណ្ឌល

សុជីវធម៌

មិនត្រូវខ្សឹបខ្សៀវគ្នានៅអគារមណ្ឌល ឬមណ្ឌលប្រលងទេ។

មិនត្រូវធ្វើសកម្មភាពណាដែលបង្កការរំខានដល់អ្នកជុំវិញខ្លួនទេ។

ត្រូវបិទឧបករណ៍អេឡិចត្រូនិក

សូមបិទឧបករណ៍អេឡិចត្រូនិក ដូចជាស្មាតហ្វូនជាដើម

ហើយដាក់ក្នុងកាបូប។

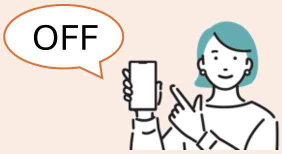

ហាមថត

ការថតរូប ឬថតវីដេអូនៅអគារមណ្ឌល ឬមណ្ឌលប្រលងគឺហាមឃាត់។

* អ្នកដឹកនាំទៅ ក៏ហាមឃាត់ដែរ។

ការប្រើបន្ទប់ទឹក

ការផ្លាស់ប្តូរសម្លៀកបំពាក់ ហូបឬផឹក នៅក្នុងបន្ទប់ទឹកគឺហាមឃាត់។

[សំខាន់] ប្រការប្រុងប្រយ័ត្ននៅថ្ងៃប្រលង

4. អំពីការចុះឈ្មោះ

ការបញ្ជាក់អត្តសញ្ញាណសាមីខ្លួន

យើងនឹងឲ្យអ្នកដោះម៉ាស់ និងវ៉ែនតាចេញ ដើម្បីពិនិត្យបញ្ជាក់ មុខរបស់អ្នក។

ការសរសេរលើដៃ

យើងនឹងពិនិត្យបញ្ជាក់ថា អ្នកបានសរសេរនៅលើបាតដៃ និងខ្នងដៃឬទេ។

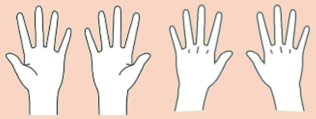

5. អំពីរបៀបសរសេរឈ្មោះជាដើម នៅលើសំណួរប្រលង

* សំណួរប្រលងដែលត្រូវបានចែកនៅថ្ងៃនោះ សរសេរដោយភាសាជប៉ុនទាំងអស់។

កាលបរិច្ឆេទប្រលង សូមសរសេរដោយមើលលើក្ដារខៀននៅក្នុងមណ្ឌលប្រលង។

សូមសរសេរអត្តលេខប្រលង និងឈ្មោះដោយមើលប័ណ្ណប្រលង។

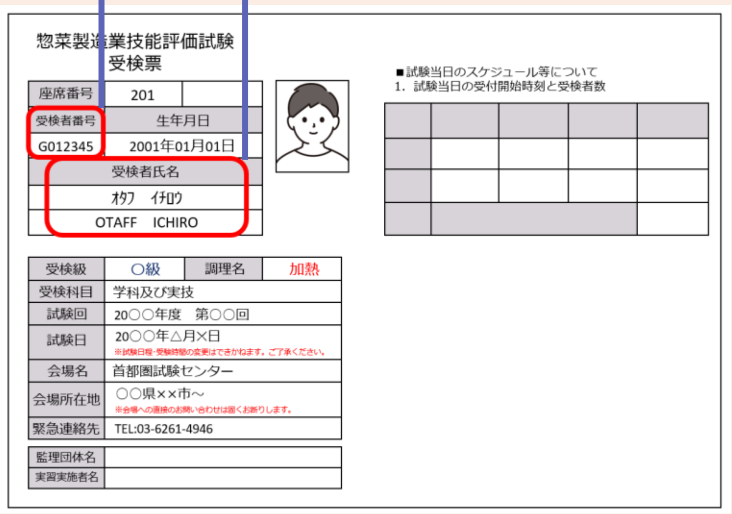

[សំខាន់] ប្រការប្រុងប្រយ័ត្ននៅថ្ងៃប្រលង

6. អំពីរបៀបឆ្លើយសំណួរសរសេរ

(1) នៅពេលក្រដាសសំណួរត្រូវបានចែក សូមកុំបើករហូតដល់មានការណែនាំ។

(2) នៅពេលមានការណែនាំ សូមបើកក្រដាសសំណួរ ហើយបត់វាជាពីរ។

(3) នៅពេលធ្វើសំណួរនៅផ្នែកខាងក្រោយ ក៏ត្រូវបត់ក្រដាសសំណួរប្រលងជាពីរដែរ។

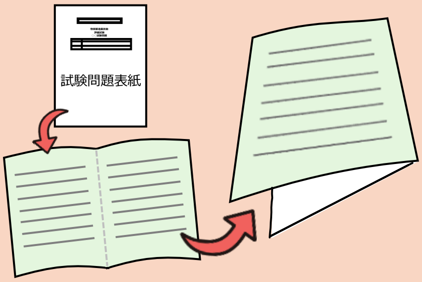

(4) នៅពេលដល់ម៉ោង សូមដាក់ក្រដាសផ្នែកមុខបែរទៅលើ។ អនុរក្សប្រលងនឹងប្រមូលក្រដាសសំណួរ។

របៀបសរសេរនៅក្រឡោនចម្លើយ

がっかしけん
★学科試験

សូមជ្រើសរើសចម្លើយដែលគិតថាត្រឹមត្រូវពីក្នុងជម្រើស ហើយសូមសរសេរដោយលេខសម្គាល់។

ឧទាហរណ៍) 1. ប៉ោម 2. ចេក 3. ក្រូចឃ្វិច

かいとうらん
解答欄
1

じつぎ はんだんとうしけん
★実技判断等試験

សូមជ្រើសរើសចម្លើយដែលគិតថាត្រឹមត្រូវពីក្នុងជម្រើស ហើយសូមសរសេរដោយអក្សរអង់គ្លេស។

ឧទាហរណ៍) A. ប៉ោម B. ចេក C. ក្រូចឃ្វិច

かいとうらん
解答欄
A

じつぎ けいかくりつあんとうしけん
★実技計画立案等試験

សូមជ្រើសរើសចម្លើយដែលគិតថាត្រឹមត្រូវពីក្នុងជម្រើស ហើយសូមសរសេរដោយអក្សរអង់គ្លេស។

ឧទាហរណ៍) A. ចំនួន10 B. ចំនួន100 C. ចំនួន1000

かいとうらん
解答欄
A

* អាចប្រើម៉ាស៊ីនគិតលេខបានក្នុងការប្រលងនេះ។

* សរសេរប្រមាណវិធីគណនា នៅលើប្រឡោះទំនេរឬចំហៀងខាងក្រោយនៃក្រដាសសំណួរ ក៏បានដែរ។ សូមកុំសរសេរនៅលើអ្វីផ្សេងក្រៅពីក្រដាសសំណួរ។

ប្រមាណវិធីគណនាដែលបានសរសេរ មិនចាំបាច់លុបក៏បានដែរ។

せいさくとうさぎょうしけん
7. ស្ដីអំពីរបៀបបន្តនៃ 製作等作業試験

(1) នឹងមានការពន្យល់ពីសម្ភារដាក់ឲ្យខ្ចី និងអ្វីដែលពាក់ព័ន្ធនឹងការប្រលងផ្សេងទៀត។

(2) អនុរក្សប្រលងនឹងនិយាយថា (សូមចាប់ផ្ដើម“Hajimetekudasai”)។

(3) សូមបន្តការធ្វើម្ហូប ដោយមើលក្រដាសសំណួរបណ្ដើរ (作業手順書)។ (さぎょうてじゅんしょ)

(4) ក្រោយបញ្ចប់ការប្រលង សូមប្រគល់សងសម្ភារដាក់ឲ្យខ្ចី ទៅកាន់អនុរក្សប្រលងវិញ ឲ្យបានជាដាច់ខាត។

8. អំពីសកម្មភាពមិនត្រឹមត្រូវ

នៅពេលគេរកឃើញថា អ្នកបានធ្វើសកម្មភាពដូចខាងក្រោម នោះអ្នកនឹងត្រូវអស់សិទ្ធិប្រលង (នឹងត្រូវធ្លាក់)។ សូមប្រុងប្រយ័ត្នឲ្យបានគ្រប់គ្រាន់។

លួចចម្លង

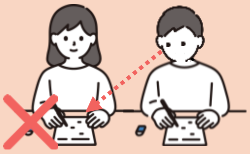

មិនត្រូវមើលចម្លើយរបស់អ្នកដទៃទេ។

ប្រាប់គេ ឬ គេប្រាប់

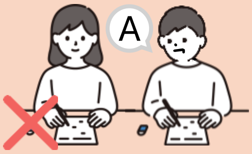

មិនត្រូវប្រាប់ចម្លើយទៅអ្នកនៅជុំវិញ ឬជួយគ្នាទេ។

និយាយ

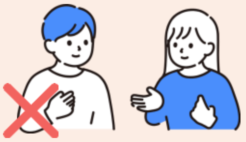

មិនត្រូវនិយាយម្នាក់ឯង ឬនិយាយជាមួយអ្នកនៅជុំវិញទេ។

ដើរចេញពីកន្លែងអង្គុយដោយគ្មានការអនុញ្ញាត

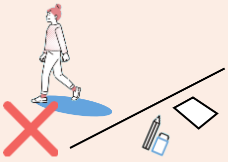

នៅពេលដើរចេញពីកៅអីអង្គុយ សូមលើកដៃ ហើយប្រាប់ដល់អនុរក្សប្រលង។

យកចេញ ឬ សរសេរចម្លង

មិនត្រូវយកក្រដាសសំណួរឬចម្លើយចេញទេ
មិនត្រូវសរសេរចម្លងលើប័ណ្ណប្រលង ឬលើដៃជាដើមទេ។

មើលការកត់ត្រា

មិនត្រូវមើលឯកសាររៀន ឬការកត់ត្រាជាដើម នៅពេលកំពុងប្រលងទេ។

ទោះជានៅមុនពេលចាប់ផ្តើមការប្រលងក៏ដោយ ក្នុងករណីមានសរសេរអក្សរឬលេខ នៅលើប័ណ្ណប្រលងឬនៅលើដៃជាដើម គេនឹងចាត់ទុកថាជាសកម្មភាពមិនត្រឹមត្រូវ។ សូមប្រុងប្រយ័ត្នឲ្យបានគ្រប់គ្រាន់។

9. ប្រការប្រុងប្រយ័ត្នពេលកំពុងប្រលង

នៅពេលមានអាការៈមិនស្រួល

នៅពេលមិនស្រួលខ្លួន សូមលើកដៃហើយប្រាប់ដល់អនុរក្សប្រលង។

នៅពេលកើតមានគ្រោះមហន្តរាយ ដូចជារញ្ជួយដីឬអគ្គិភ័យជាដើម

សូមគេចខ្លួនទៅតាមការណែនាំរបស់អនុរក្សប្រលង។