

Penting: Hal-Hal yang Perlu Diperhatikan pada Hari Ujian

Pemula

1. Pakaian

Jangan berganti pakaian sampai diinstruksikan oleh pengawas ujian. Kenakan jaket dan celana kerja di tempat yang ditentukan oleh OTAFF, dan kenakan kaus di balik pakaian kerja Anda. (Topi dipakai nanti karena merupakan bagian dari ujian.)

2. Penjagaan barang berharga

Lepas aksesoris

Harap lepas seluruh jenis aksesoris dan simpan di dalam tas.



Menjaga barang berharga

Barang berharga adalah tanggung jawab Anda sendiri. Jangan sampai ada yang tertinggal atau terjatuh.



Kosongkan saku baju

Jangan masukkan apa pun ke dalam saku baju.

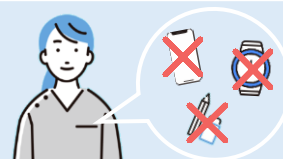

3. Hal-hal yang perlu diperhatikan di tempat ujian

Etiket

Percakapan pribadi dilarang di fasilitas dan tempat ujian. Jangan melakukan perbuatan yang mengganggu orang lain.

Matikan perangkat elektronik

Harap matikan smartphone dan perangkat elektronik lainnya, lalu simpan di dalam tas.



Dilarang memotret

Dilarang mengambil foto dan merekam video fasilitas dan tempat ujian.
*Hal ini juga berlaku untuk pendamping.



Pemakaian toilet

Dilarang berganti pakaian, makan dan minum di toilet.



Penting: Hal-Hal yang Perlu Diperhatikan pada Hari Ujian

Pemula

4. Penerimaan kehadiran peserta

Pemeriksaan peserta

Harap lepas masker dan kacamata supaya wajah Anda dapat dipastikan.



Tulisan di tangan

Telapak tangan dan punggung tangan akan diperiksa untuk melihat apakah ada tulisan.



5. Cara menulis nama di kertas soal

*Semua soal ujian yang dibagikan pada hari ujian ditulis dalam bahasa Jepang.



しじがあるまであけないでください。

惣菜製造業技能評価試験
○○試験問題

受検日	20○○年 △月 ×日
受検番号	G 012345
名前	OTAFF ICHIRO

<< 注意事項 >>

Tulis tanggal ujian setelah melihat papan tulis di dalam tempat ujian. Tulislah nomor ujian dan nama sambil melihat kartu ujian Anda.

惣菜製造業技能評価試験 受検票

座席番号	201	
受検者番号	生年月日	
G012345	2001年01月01日	
受検者氏名		
村7 伊知		
OTAFF ICHIRO		

■試験当日のスケジュール等について
1. 試験当日の受付開始時刻と受検者数

受検級	○級	調理名	加熱
受検科目	学科及び実技		
試験回	20○○年度 第○○回		
試験日	20○○年△月×日 <small>※試験日程・試験時間の変更は予告なくあります。ご了承ください。</small>		
会場名	首都圏試験センター		
会場所在地	○○県××市～ <small>※会場への連絡のお願いは行いません。</small>		
緊急連絡先	TEL:03-6261-4946		
監理団体名			
実習実施者名			

6. Cara menjawab ujian tulis

- (1) Setelah soal ujian dibagikan, jangan membukanya sampai diperintahkan.
- (2) Setelah diperintahkan, buka soal ujian dan lipat menjadi dua.
- (3) Saat mengerjakan soal di bagian belakang pun, lipat juga soal ujian menjadi dua.

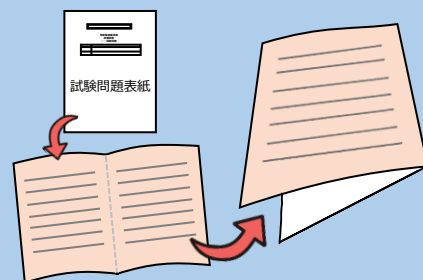

- (4) Pengawas ujian akan membacakan soal dua kali.
- (5) Anda boleh menulis jawaban meskipun soal sedang dibacakan.
- (6) Setelah menuliskan jawaban, letakkan pensil Anda.



Cara Menulis di Kolom Jawaban

★がっかしけん学科試験

Jika menurut Anda benar, tulis “√” di kolom “○”,
dan jika menurut Anda salah, tulis “×” di kolom “×”.

○	×
√	

★じつぎ はんだんとうしけん実技判断等試験・せいさくとうさぎょうしけん製作等作業試験 かねつ加熱

Pilihlah jawaban yang menurut Anda benar dan tulislah dengan alfabet.

かいどうらん
A

- (7) Setelah waktu tertentu berlalu, akan ditanyakan, “*Kakemashitaka?*” (“Sudah selesai menulis?”).
Orang yang sudah selesai menulis, silakan angkat tangan dengan tenang.
- (8) Setelah semua orang mengangkat tangan, akan dilanjutkan ke soal berikutnya.
* Setelah 2 menit, akan dilanjutkan ke soal berikutnya meskipun belum selesai.



- (9) Setelah semua soal selesai, Anda diberikan waktu 3 menit untuk “*minaoshi*” (melihat kembali) jawaban.
Silakan “*minaoshi*” (melihat kembali) jawaban hingga waktu habis.
* “*Minaoshi*” (melihat kembali) berarti memeriksa apakah ada yang salah.

- (10) Setelah selesai, letakkan halaman sampul menghadap ke atas. Pengawas ujian akan mengumpulkan soal ujiannya.

Penting: Hal-Hal yang Perlu Diperhatikan pada Hari Ujian

Pemula

せいさくとうさぎょうしけん

7. Mengenai cara pelaksanaan 製作等作業試験

- (1) Pengawas ujian akan membacakan soal dan berkata “*Hajimete kudasai*” (“Silakan mulai”).
- (2) Semua orang mulai bekerja pada saat yang sama, lakukan pekerjaan sampai pada poin yang dibacakan.

(Tidak boleh melanjutkan ke pekerjaan selanjutnya begitu saja.)

*Untuk peserta ujian 加熱, ada ujian tulis di tengahnya. (作業手順書「3 かねつちょうり」)

8. Perbuatan curang

Jika salah satu perbuatan berikut dipastikan, peserta akan didiskualifikasi (tidak lulus). Harap diperhatikan dengan baik.

Menyontek



Jangan melihat jawaban peserta lain.

Memberi atau diberitahu jawaban



Tidak boleh membantu atau memberitahu jawaban kepada orang di sekitar Anda.

Bicara



Tidak boleh berbicara sendiri atau berbicara kepada orang di sekitar Anda.

Berdiri tanpa minta izin



Jika akan berdiri, acungkan tangan dan beritahu pengawas ujian.

Membawa keluar atau menyalin



Soal atau jawaban ujian tidak boleh dibawa keluar atau disalin pada kartu peserta ujian atau tangan.

Melihat catatan



Tidak boleh melihat lembar belajar dan catatan selama ujian.

Meskipun ujian belum dimulai, jika ada huruf atau angka tertulis di kartu ujian atau di tangan, maka akan dianggap menyontek. Harap diperhatikan dengan baik.

9. Hal-hal yang perlu diperhatikan selama ujian

Jika merasa tidak enak badan



Jika merasa tidak enak badan, acungkan tangan dan beritahu pengawas ujian.

Jika terjadi bencana gempa, kebakaran, dll



Lakukan evakuasi sesuai instruksi pengawas ujian.