[အရေးကြီး] စာမေးပွဲဖြေဆိုမည့်ရက်တွင် သတိပြုရမည့်အချက်များ

အခြေခံ

၁။ အဝတ်လဲခြင်းနှင့်ပတ်သက်၍

စာမေးပွဲကြီးကြပ်အရာရှိထံမှ ညွှန်ကြားချက်မရှိမချင်း အဝတ်မလဲပါနှင့်။
OTAFFမှ သတ်မှတ်ထားသောနေရာတွင် လုပ်ငန်းသုံးဝတ်စုံ အင်္ကျီနှင့် ဘောင်းဘီကိုဝတ်ဆင်၍ လုပ်ငန်းသုံးဝတ်စုံ၏အထဲတွင် တီရှပ်အင်္ကျီကိုဝတ်ဆင်ပါ။ (ဦးထုပ်သည် စာမေးပွဲမေးခွန်းပုစ္ဆာတစ်ခုအပါအဝင် ဖြစ်သည့်အတွက် နောက်မှ ဝတ်ဆင်ရပါမည်။)

၂။ အဖိုးတန်ပစ္စည်းများထိန်းသိမ်းခြင်းနှင့်ပတ်သက်၍

လက်ဝတ်တန်ဆာများ ချွတ်ခြင်း

လက်ဝတ်တန်ဆာပစ္စည်းအားလုံးကိုချွတ်၍ အိတ်ထဲတွင်ထည့်သိမ်းထားပါ။

အဖိုးတန်ပစ္စည်းများကို ထိန်းသိမ်းခြင်း

အဖိုးတန်ပစ္စည်းများကို မိမိကိုယ်တိုင်ထိန်းသိမ်းရမည်။
ပစ္စည်း မေ့ကျန်ခြင်း၊ ကျပျောက်ခြင်းမရှိစေရန် သတိထားပါ။

အိတ်ကပ်များအား ဗလာအတိုင်းထားပါ

အိတ်ကပ်များထဲတွင် မည်သည့်ပစ္စည်းမျှ မထည့်ထားပါနှင့်။

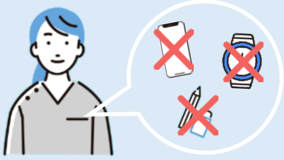

၃။ စာဖြေဆောင်အတွင်း သတိပြုဖွယ်အချက်များ

ကျင့်ဝတ်

စာဖြေဆောင်၊ စာမေးပွဲခန်းမတွင် စကားစမြည်မပြောရ။
ဘေးပတ်ဝန်းကျင်အား အနှောင့်အယှက်ဖြစ်စေမည့် အပြုအမူများ မလုပ်ဆောင်ရ။

လျှပ်စစ်ပစ္စည်းများအား ပါဝါပိတ်ထားခြင်း

စမတ်ဖုန်းစသည့် လျှပ်စစ်ပစ္စည်းများအား ပါဝါပိတ်ထားပြီး၊ အိတ်ထဲသို့ထည့်သိမ်းထားပါ။

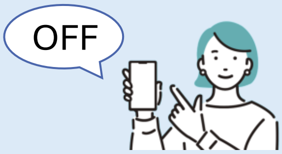

ဓာတ်ပုံဗီဒီယိုမရိုက်ရ

စာဖြေဆောင်၊ စာမေးပွဲခန်းမတွင် ဓာတ်ပုံ၊ ဗီဒီယိုရိုက်ခြင်း တားမြစ်သည်။
*လိုက်ပါပို့ဆောင်ပေးသူလည်း တားမြစ်သည်။

သန့်စင်ခန်းအသုံးပြုခြင်း

သန့်စင်ခန်းတွင်အဝတ်လဲခြင်း၊ စားသောက်ခြင်းအား တားမြစ်သည်။

[အရေးကြီး] စာမေးပွဲဖြေဆိုမည့်ရက်တွင် သတိပြုရမည့်အချက်များ

အခြေခံ

၄။ လက်ခံကောင်တာနှင့်ပတ်သက်၍

ကာယကံရှင် စစ်ဆေးခြင်း

မျက်နှာစစ်ဆေးရန်အတွက် နှာခေါင်းစည်း၊ မျက်မှန်တို့အား ချွတ်ရပါမည်။

လက်ပေါ်ရေးချခြင်း

ကူးရေးထားခြင်းရှိမရှိကို လက်ဖဝါးများအား စစ်ဆေးပါမည်။

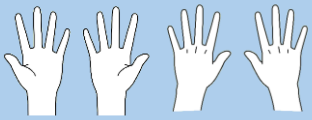

၅။ မေးခွန်းလွှာစာရွက်ပေါ်သို့ အမည်စသည်တို့ရေးသားခြင်းနှင့်ပတ်သက်၍

*ထိုနေ့တွင်ဝေမည့်မေးခွန်းလွှာသည် အားလုံးဂျပန်ဘာသာဖြင့်ရေးသားထားပါမည်။

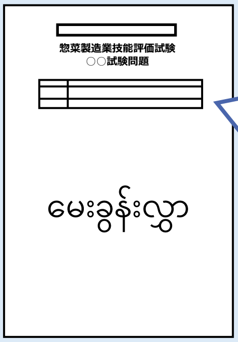

しじ　が　ある　まで　あけないで　ください。

惣菜製造業技能評価試験
○○試験問題

受検日	20○○年　△月　×日
受検番号	G　012345
名前	オタフ　イチロウ

≪ 注意事項 ≫

စာဖြေဆိုသည့်ရက်အား စာမေးပွဲခန်းထဲရှိ ကျောက်သင်ပုန်းကို ကြည့်၍ရေးသားပါ။
စာမေးပွဲဖြေဆိုခွင့်နံပါတ်၊ အမည်တို့အား စာမေးပွဲဖြေဆိုခွင့်ကတ်ပြားအား ကြည့်၍ရေးပါ။

惣菜製造業技能評価試験
受検票

座席番号	201	
受検者番号	生年月日	
G012345	2001年01月01日	
受検者氏名		
オタフ　イチロウ		
OTAFF　ICHIRO		

■試験当日のスケジュール等について
1. 試験当日の受付開始時刻と受検者数

受検級	○級	調理名	加熱
受検科目	学科及び実技		
試験回	20○○年度　第○○回		
試験日	20○○年△月×日 ※試験日程・受験時間の変更はできかねます。ご了承ください。		
会場名	首都圏試験センター		
会場所在地	○○県××市～ ※会場への直接のお問い合わせは固くお断りします。		
緊急連絡先	TEL:03-6261-4946		
監理団体名			
実習実施者名			

[အရေးကြီး] စာမေးပွဲဖြေဆိုမည့်ရက်တွင် သတိပြုရမည့်အချက်များ

အခြေခံ

၆။ ရေးဖြေစာမေးပွဲဖြေဆိုနည်းနှင့်ပတ်သက်၍

(၁) မေးခွန်းလွှာဝေပါက ညွှန်ကြားချက်မရှိမချင်း ဖွင့်မကြည့်ပါနှင့်။

(၂) ညွှန်ကြားလာပါက မေးခွန်းစာရွက်ကိုဖွင့်၍ တစ်ဝက်ခေါက်ပါ။

(၃) ကျောဖက်မေးခွန်းအားဖြေဆိုစဉ်တွင်လည်း မေးခွန်းစာရွက်အား တစ်ဝက်ခေါက်ထားပါ။

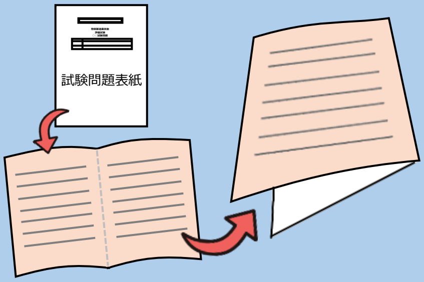

(၄) စာမေးပွဲကြီးကြပ်သူမှ မေးခွန်းအား ၂ကြိမ်ဖတ်ပြပါမည်။

(၅) မေးခွန်းဖတ်နေစဉ်တွင်လည်း အဖြေရေးနိုင်ပါသည်။

(၆) အဖြေရေးပြီးပါက ခဲတံကိုချထားပါ။

အဖြေလွှာရေးသားနည်း

★学科試験（がっかしけん）

မှန်သည်ဟုထင်ပါက『○』အကွက်တွင်「✓」၊

မှားယွင်းနေသည်ဟုထင်ပါက『×』အကွက်တွင်「✓」ကိုရေးသားပါ။

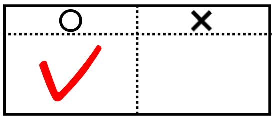

★実技判断等試験・製作等作業試験 加熱（じつぎはんだんとうしけん・せいさくとうさぎょうしけん かねつ）

မှန်သည်ဟုထင်သည့်အဖြေကိုရွေးချယ်၍ အင်္ဂလိပ်အက္ခရာဖြင့် ရေးပါ။

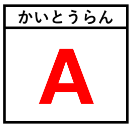

(၇) သတ်မှတ်ချိန်ပြည့်ပါက “kakemashitaka? (ရေးပြီးပါပြီလား)” ဟူ၍ ကြားရပါမည်။ ရေးနိုင်ခဲ့သူသည် တိတ်ဆိတ်စွာ လက်မြှောက်ပြပါ။

(၈) အားလုံးလက်မြှောက်ပြီးပါက နောက်မေးခွန်းကိုဆက်သွားပါမည်။

*၂မိနစ်ကြာပါက ရေး၍မပြီးသေးလည်း နောက်မေးခွန်းကို ဆက်သွားပါမည်။

(၉) မေးခွန်းအားလုံးပြီးဆုံးပါက ၃မိနစ်အကြာ ပြန်စစ်ချိန် (minaoshi) ဖြစ်ပါသည်။ ပြီးဆုံးချိန်အထိ အဖြေများကိုပြန်စစ်(minaoshi)ပါ။

*"အဖြေပြန်စစ်ခြင်း (minaoshi) "သည် အမှားအယွင်းရှိမရှိကို စစ်ဆေးခြင်းဖြစ်သည်။

(၁၀) ပြီးဆုံးပါက မျက်နှာဖုံးစာရွက်အား အပေါ်တွင်ထားပါ။ စာမေးပွဲကြီးကြပ်သူမှ မေးခွန်းလွှာအားသိမ်းဆည်းပါမည်။

[အရေးကြီး] စာမေးပွဲဖြေဆိုမည့်ရက်တွင် သတိပြုရမည့်အချက်များ

အခြေခံ

၇။製作等作業試験（せいさくとうさぎょうしけん）ဖြေဆိုပုံနှင့်ပတ်သက်၍

(၁)　စာမေးပွဲကြီးကြပ်သူမှမေးခွန်းကိုဖတ်၍ "Hajimetekudasai (စတင်ပါ)" ဟု ပြောပါလိမ့်မည်။

(၂)　အားလုံးတပြိုင်နက်လုပ်ဆောင်ကြမှာဖြစ်တဲ့အတွက် ဖတ်ပြီးတဲ့အပိုင်းထိပဲ လုပ်ဆောင်ပါ။

(မိမိသဘောဖြင့် ရှေ့ဆက်လုပ်ဆောင်၍မရပါ)

* 加熱（かねつ） ကိုဖြေဆိုမည့်သူသည် အကြားတွင် ရေးဖြေစာမေးပွဲရှိပါသည်။（作業手順書（さぎょうてじゅんしょ）「3　かねつちょうり」）

၈။ မမှန်မကန်ပြုလုပ်ခြင်းနှင့် ပတ်သက်၍

အောက်ပါအပြုအမူများအား စစ်ဆေးတွေ့ရှိပါက အရှုံး(စာမေးပွဲကျ)ဟု သတ်မှတ်ပါမည်။ ကောင်းစွာသတိပြုဆင်ခြင်ပါ။

စာခိုးချခြင်း မပြုရ

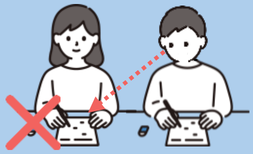

အခြားသောသူ၏ အဖြေများကို မကြည့်ရပါ။

မပြောပြရ၊ ပြောပြတာကိုလက်မခံရ

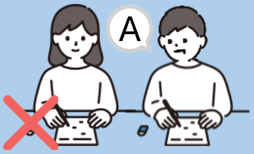

ဘေးပတ်ဝန်းကျင်မှလူအား အဖြေပြောပြခြင်း၊ ကူညီခြင်းများ မပြုလုပ်ရ။

စကားမပြောရ

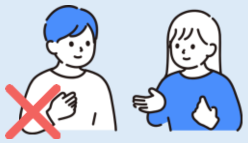

တစ်ကိုတည်း ရေရွတ်ခြင်း၊ ဘေးပတ်ဝန်းကျင်မှ လူများနှင့် စကားပြောခြင်း မပြုရပါ။

ခွင့်ပြုချက်မရှိ ထိုင်ခုံမှထ ထွက်မသွားရ

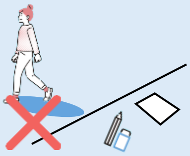

ထိုင်ခုံမှထွက်သွားချင်ပါက လက်ကိုမြှောက်၍ စာမေးပွဲခန်းကြီးကြပ်သူအား အသိပေးပါ။

သယ်ထုတ်သွားခြင်း၊ ကူးယူခြင်း မပြုရ

မေးခွန်းနှင့်အဖြေများအား သယ်ထုတ်သွားခြင်း၊ စာဖြေဆိုခွင့်ကတ်ပြားနှင့် လက်များပေါ်တွင်ကူးရေးခြင်းမပြုရ။

မှတ်စုစာအုပ်အား မကြည့်ရ

စာမေးပွဲဖြေဆိုစဉ် ဖတ်စာအုပ်နှင့် မှတ်စုများအား မကြည့်ရပါ။

စာမေးပွဲမစတင်မီဖြစ်သော်လည်း စာဖြေဆိုခွင့်ကတ်ပြားနှင့် လက်များပေါ်တွင် စာလုံးများနှင့် ဂဏန်းများ ရေးသားခြင်းရှိပါက မမှန်မကန်ပြုလုပ်ခြင်းဟုယူဆပါမည်။ ကောင်းစွာ သတိပြုဆင်ခြင်ပါ။

၉။ စာဖြေဆိုစဉ် သတိပြုရမည့်အချက်များ

နေထိုင်မကောင်းဖြစ်ပါက

နေထိုင်မကောင်းဟုခံစားရပါက လက်ကိုမြှောက်၍ စာမေးပွဲခန်းကြီးကြပ်သူအား အသိပေးပါ။

ငလျင်၊ မီးလောင်ခြင်းစသည့် ဘေးအန္တရာယ် ကြုံတွေ့ရပါက

စာမေးပွဲကြီးကြပ်သူ၏ လမ်းညွှန်ချက်အားလိုက်နာ၍ ထွက်ပြေးပါ။

OTAFF
THE ORGANIZATION FOR TECHNICAL SKILL ASSESSMENT OF FOREIGN WORKERS IN FOOD INDUSTRY