[សំខាន់] ប្រការប្រុងប្រយ័ត្ននៅថ្ងៃប្រលង

កម្រិតដំបូង

1. អំពីការផ្លាស់ប្តូរសម្លៀកបំពាក់

សូមកុំផ្លាស់ប្តូរសម្លៀកបំពាក់ រហូតដល់អនុរក្សប្រលងណែនាំ។
សូមពាក់សម្លៀកបំពាក់ការងារ អាវនិងស្លៀកខោ នៅទីតាំងដែលកំណត់ដោយOTAFF
ហើយសូមពាក់អាវយឺតពីក្នុងសម្លៀកបំពាក់ការងារ។(មួកគឺជាលំហាត់នៃការប្រលងនឹងអោយពាក់នៅពេលក្រោយ។)

2. អំពីការគ្រប់គ្រងរបស់មានតម្លៃ

ដោះគ្រឿងអលង្ការចេញ

សូមដោះចេញនូវគ្រឿងអលង្ការទាំងអស់គ្រប់ប្រភេទ

ហើយដាក់ក្នុងកាបូប។

ការគ្រប់គ្រងរបស់មានតម្លៃ

របស់មានតម្លៃគឺគ្រប់គ្រងដោយខ្លួនឯង។

សូមធ្វើយ៉ាងណាកុំឲ្យមានរបស់ភ្លេច ឬរបស់ជ្រុះជាដើម។

កុំឲ្យមានអ្វីក្នុងហោប៉ៅ

សូមកុំដាក់អ្វីចូលក្នុងហោប៉ៅឲ្យសោះ។

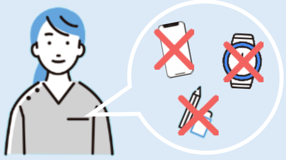

3. អំពីប្រការប្រុងប្រយ័ត្នក្នុងអគារមណ្ឌល

សុជីវធម៌

មិនត្រូវខ្សឹបខ្សៀវគ្នានៅអគារមណ្ឌល ឬមណ្ឌលប្រលងទេ។

មិនត្រូវធ្វើសកម្មភាពណាដែលបង្កការរំខានដល់អ្នកជុំវិញខ្លួនទេ។

ត្រូវបិទឧបករណ៍អេឡិចត្រូនិក

សូមបិទឧបករណ៍អេឡិចត្រូនិក ដូចជាស្មាតហ្វូនជាដើម

ហើយដាក់ក្នុងកាបូប។

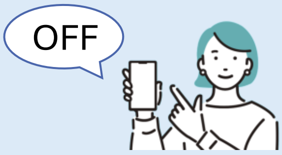

ហាមថត

ការថតរូប ឬថតវីដេអូនៅអគារមណ្ឌល ឬមណ្ឌលប្រលងគឺហាមឃាត់។

* អ្នកដឹកនាំទៅ ក៏ហាមឃាត់ដែរ។

ការប្រើបន្ទប់ទឹក

ការផ្លាស់ប្តូរសម្លៀកបំពាក់ ហូបឬផឹក នៅក្នុងបន្ទប់ទឹកគឺហាមឃាត់។

[សំខាន់] ប្រការប្រុងប្រយ័ត្ននៅថ្ងៃប្រលង

4. អំពីការចុះឈ្មោះ

ការបញ្ជាក់អត្តសញ្ញាណសាម៉ីខ្លួន

យើងនឹងឲ្យអ្នកដោះម៉ាស់ និងវ៉ែនតាចេញ ដើម្បីពិនិត្យបញ្ជាក់ មុខរបស់អ្នក។

ការសរសេរលើដៃ

យើងនឹងពិនិត្យបញ្ជាក់ថា អ្នកបានសរសេរនៅលើបាតដៃ និងខ្នងដៃឬទេ។

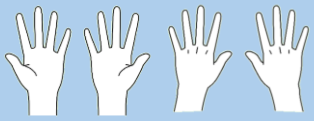

5. អំពីរបៀបសរសេរឈ្មោះជាដើម នៅលើសំណួរប្រលង

* សំណួរប្រលងដែលត្រូវបានចែកនៅថ្ងៃនោះ សរសេរដោយភាសាជប៉ុនទាំងអស់។

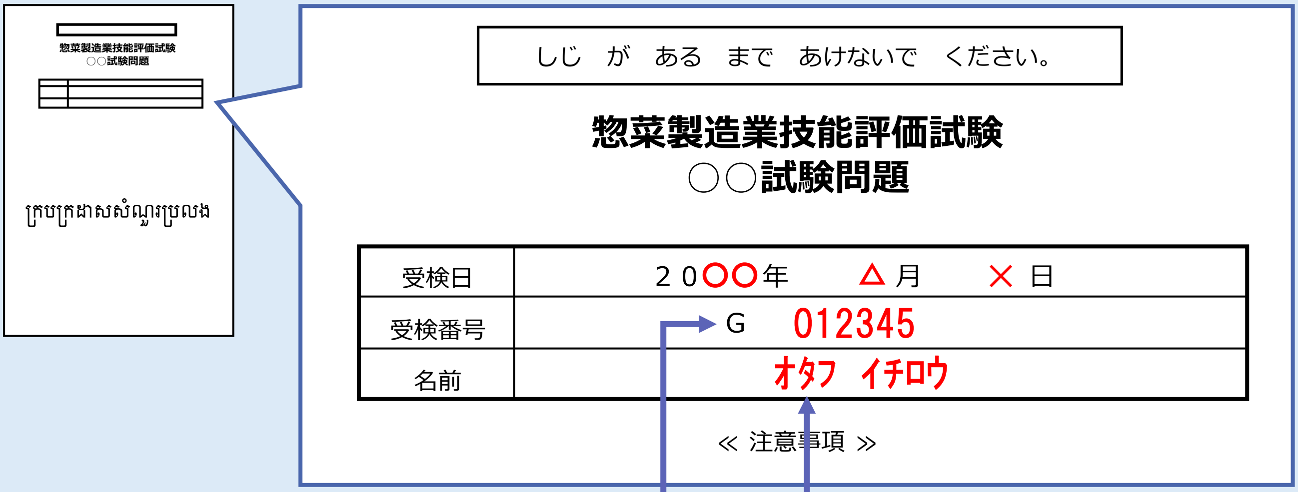

កាលបរិច្ឆេទប្រលង សូមសរសេរដោយមើលលើក្តារខៀននៅក្នុងមណ្ឌលប្រលង។

សូមសរសេរអត្តលេខប្រលង និងឈ្មោះដោយមើលប័ណ្ណប្រលង។

OTAFF
THE ORGANIZATION FOR TECHNICAL SKILL ASSESSMENT OF FOREIGN WORKERS IN FOOD INDUSTRY

[សំខាន់] ប្រការប្រុងប្រយ័ត្ននៅថ្ងៃប្រលង

6. អំពីរបៀបឆ្លើយសំណួរសរសេរ

(1) នៅពេលក្រដាសសំណួរត្រូវបានចែក សូមកុំបើករហូតដល់មានការណែនាំ។

(2) នៅពេលមានការណែនាំ សូមបើកក្រដាសសំណួរ ហើយបត់វាជាពីរ។

(3) នៅពេលធ្វើសំណួរនៅផ្នែកខាងក្រោយ ក៏ត្រូវបត់ក្រដាសសំណួរប្រលងជាពីរដែរ។

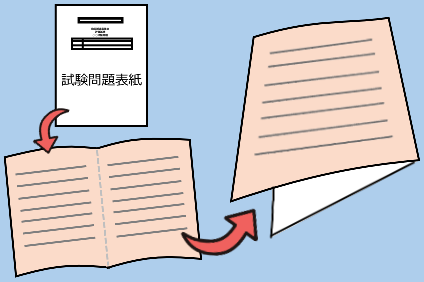

(4) អនុរក្សប្រលង នឹងអានសំណួរប្រលងចំនួន2ដង។

(5) អ្នកក៏អាចសរសេរចម្លើយបានដែរ នៅពេលអនុរក្សកំពុងអានសំណួរ។

(6) នៅពេលសរសេរចម្លើយរួចហើយ សូមដាក់ខ្មៅដៃចុះ។

របៀបសរសេរនៅក្រឡានចម្លើយ

★学科試験 (がっかしけん)

ប្រសិនបើគិតថាត្រូវ សូមគូស “ ✓ ” នៅក្រឡាន "○"

ប្រសិនបើគិតថាខុស សូមគូស “ ✓ ” នៅក្រឡាន "×"

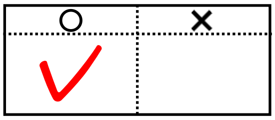

★実技判断等試験・製作等作業試験 加熱 (じつぎ はんだんとうしけん せいさくとうさぎょうしけん かねつ)

សូមជ្រើសរើសចម្លើយដែលគិតថាត្រឹមត្រូវហើយសូមសរសេរដោយអក្សរអង់គ្លេស។

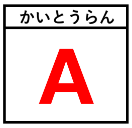

(7) នៅពេលដល់ពេលវេលាកំណត់មួយ គេនឹងសួរថា (“kakemashitaka ?” “សរសេររួចហើយឬនៅ?”)។

ចំពោះអ្នកដែលបានសរសេររួចហើយ សូមលើកដៃដោយស្ងៀមស្ងាត់។

(8) នៅពេលលើកដៃទាំងអស់គ្នា គេនឹងបន្តទៅសំណួរបន្ទាប់។

＊ បើផុត2នាទី គេនឹងបន្តទៅសំណួរបន្ទាប់ ទោះជាអ្នកមិនទាន់បញ្ចប់ក៏ដោយ។

(9) នៅពេលបញ្ចប់សំណួរទាំងអស់ នឹងមានរយៈពេល (ពិនិត្យផ្ទៀងផ្ទាត់ឡើងវិញ “ minaoshi ”) ចំនួន3នាទី។

សូម (ពិនិត្យផ្ទៀងផ្ទាត់ឡើងវិញ “ minaoshi ”) រហូតដល់ម៉ោងបញ្ចប់។

＊ (ពិនិត្យផ្ទៀងផ្ទាត់ឡើងវិញ “ minaoshi ”) គឺជាការពិនិត្យថាតើមានកំហុសណាមួយឬទេ។

(10) នៅពេលដល់ម៉ោង សូមដាក់ក្រដាសផ្នែកមុខបែរទៅលើ។ អនុរក្សប្រលងនឹងប្រមូលក្រដាសសំណួរ។

[សំខាន់] ប្រការប្រុងប្រយ័ត្ននៅថ្ងៃប្រលង

7. ស្ដីអំពីរបៀបបន្តនៃ製作等作業試験（せいさくとうさぎょうしけん）

(1) អនុរក្សប្រលងនឹងអានសំណួរហើយនិយាយថា (សូមចាប់ផ្ដើម“Hajimetekudasai”)។

(2) ដោយសារតែបន្តការងារពេលជាមួយគ្នាទាំងអស់គ្នា ដូច្នេះសូមធ្វើការងារត្រឹមកន្លែងដែលបានអានដល់។

(មិនអាចធ្វើទៅមុនដោយចិត្តឯងបានទេ។)

* អ្នកដែលប្រលង 加熱（かねつ）、 នៅពាក់កណ្ដាលទីមានការប្រលងសំណួរសរសេរ។（作業手順書（さぎょうてじゅんしょ）「3　かねつちょうり」）

8. អំពីសកម្មភាពមិនត្រឹមត្រូវ

នៅពេលគេរកឃើញថា អ្នកបានធ្វើសកម្មភាពដូចខាងក្រោម នោះអ្នកនឹងត្រូវអស់សិទ្ធិប្រលង (នឹងត្រូវធ្លាក់)។ សូមប្រុងប្រយ័ត្នឲ្យបានគ្រប់គ្រាន់។

លួចចម្លង

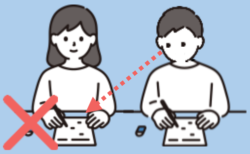

មិនត្រូវមើលចម្លើយរបស់អ្នកដទៃទេ។

ប្រាប់គេ ឬ គេប្រាប់

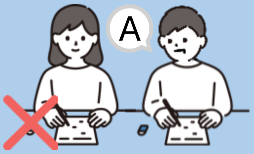

មិនត្រូវប្រាប់ចម្លើយទៅអ្នកនៅជុំវិញ ឬជួយគ្នាទេ។

និយាយ

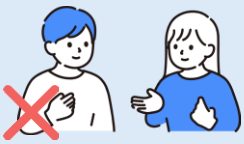

មិនត្រូវនិយាយម្នាក់ឯង ឬនិយាយជាមួយអ្នកនៅជុំវិញទេ។

ដើរចេញពីកន្លែងអង្គុយដោយគ្មានការអនុញ្ញាត

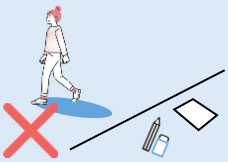

នៅពេលដើរចេញពីកៅអីអង្គុយ សូមលើកដៃហើយប្រាប់ដល់អនុរក្សប្រលង។

យកចេញ ឬ សរសេរចម្លង

មិនត្រូវយកក្រដាសសំណួរឬចម្លើយចេញទេ
មិនត្រូវសរសេរចម្លងលើប័ណ្ណប្រលង ឬលើដៃជាដើមទេ។

មើលការកត់ត្រា

មិនត្រូវមើលឯកសាររៀន ឬការកត់ត្រាជាដើម នៅពេលកំពុងប្រលងទេ។

ទោះជានៅមុនពេលចាប់ផ្ដើមការប្រលងក៏ដោយ ក្នុងករណីមានសរសេរអក្សរឬលេខ នៅលើប័ណ្ណប្រលងឬនៅលើដៃជាដើម

គេនឹងចាត់ទុកថាជាសកម្មភាពមិនត្រឹមត្រូវ។ សូមប្រុងប្រយ័ត្នឲ្យបានគ្រប់គ្រាន់។

9. ប្រការប្រុងប្រយ័ត្នពេលកំពុងប្រលង

នៅពេលមានអាការៈមិនស្រួល

នៅពេលមិនស្រួលខ្លួន សូមលើកដៃហើយប្រាប់ដល់អនុរក្សប្រលង។

នៅពេលកើតមានគ្រោះមហន្តរាយ ដូចជារញ្ជួយដីឬអគ្គិភ័យជាដើម

សូមគេចខ្លួនទៅតាមការណែនាំរបស់អនុរក្សប្រលង។